

# Qu'est ce qui abîme votre foie ??

- > les toxiques  
(alcool, stupéfiants, sucre,  
certaines plantes,  
médicaments...)
- > les virus des  
hépatites virales
- > certaines  
maladies auto immunes

Alors essayez de  
passer au vert et  
de réduire les  
excès, et bougez...

SECONDA Julie  
06 70 68 69 06

MOREAUX Lydie  
06 79 05 88 90

[eradicationvhc.champardenne@gmail.com](mailto:eradicationvhc.champardenne@gmail.com)

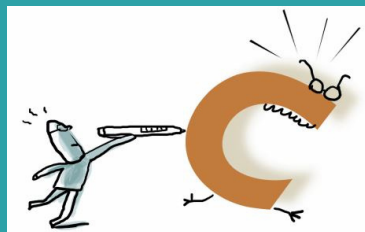

SOS HEPATITES  
19 bis rue du petit bois  
08000 Charleville-Mézières  
03.24.26.68.95

# Votre foie ça dit quoi ?

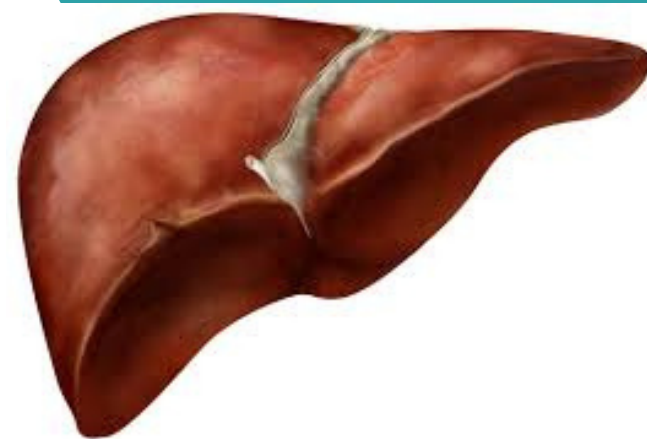

## Dépistage par **FIBROSCAN®**

Ca sert à quoi ?

**Savoir si la structure  
de votre foie  
est**

> normale

> légèrement abîmée

> abîmée

> très abîmée

**Savoir si votre foie  
est  
gras ou pas**

Comment lire  
votre résultat ?

**Structure du foie**

Votre résultat : .....

F4 14,5	Scores d'élasticité > 14 kPa → Cirrhose : F4
F3 F4 12,5 F3 9,5	9,5 kPa ≤ scores d'élasticité ≤ 14 kPa → Fibrose sévère : F3
F2 8,7 F1 F2 7,1	7 kPa < scores d'élasticité < 9,5 kPa → Fibrose modérée : F1-F2
F0 F1 kPa	2,5 kPa ≤ scores d'élasticité ≤ 7 kPa → Fibrose absente ou minimale : F0-F1

**Stéatose :  
Taux de graisse  
dans le foie**

Votre résultat : .....

